Formatos de Olhos e como Harmonizar

Formatos

- *Amendoados*

Ângulo

- *Neutros/ Positivos*

Tamanho

- *Neutros / Pequenos*

Posição

- *Neutros / Juntos*

Profundidade

- *Neutros / profundos*

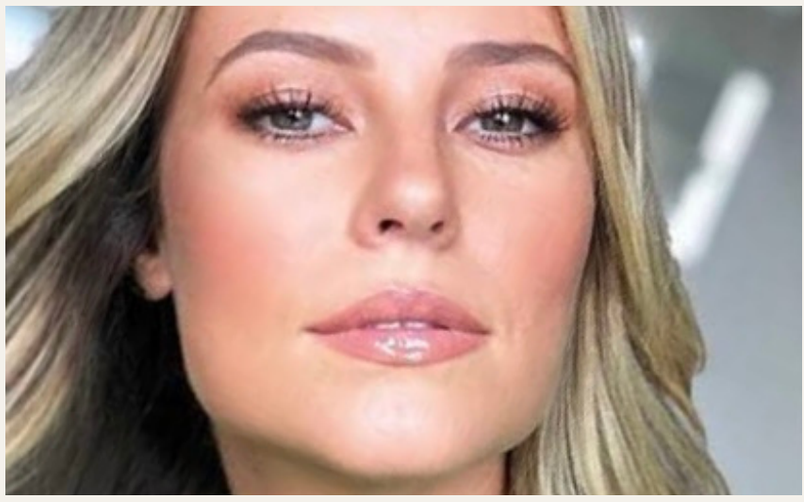

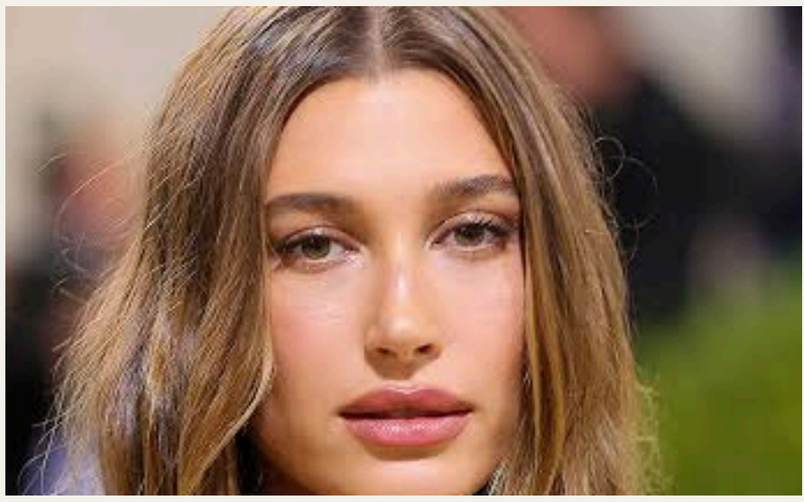

Aqui temos algumas características comuns em olhos amendoados .

São estes características que dificilmente desarmonizam com maquiagens, se seguido como demonstrado na aula de sombras

Formatos

- *Puxados*

Ângulo

- *Neutros/ Positivos/Negativos*

Tamanho

- *Neutros / Pequenos*

Posição

- *Separados/Neutros*

Profundidade

- *Sem profundidade*

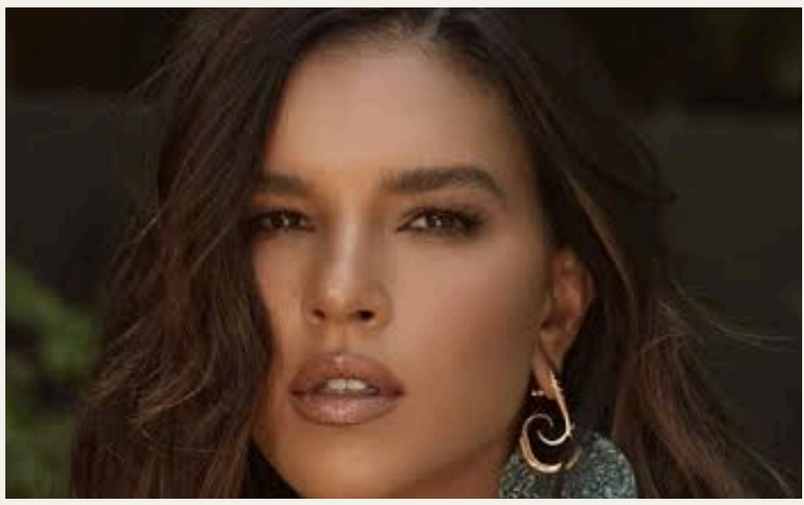

Aqui temos algumas características comuns em olhos puxados.

São olhos que precisam ser harmonizados dando profundidade, e aproximados (fazendo os esfumados, e pintar a linha d’água superior desde o início dos olhos).

Formatos

- *Redondos*

Ângulo

- *Neutros/ Positivos*

Tamanho

- *Grandes*

Posição

- *Separados/Neutros*

Profundidade

- *Proeminentes*

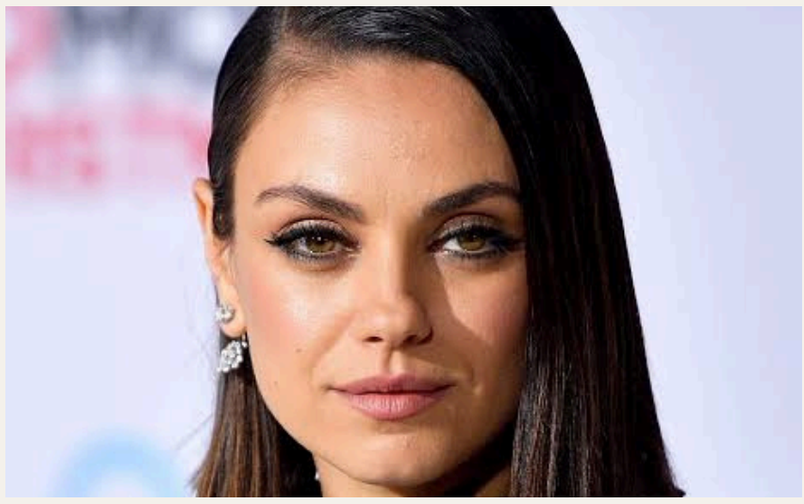

Aqui temos algumas características comuns em olhos redondos.

São olhos que precisam ser harmonizados sendo “talhados” , com sombras mais puxadas, pintando toda pálpebra móvel, delineados de cantinho, também pintando a linha d’água superior, e fox eyes, e cílios inteiros de ou cantinho, em formatos de “gatinho”.

Olhos “caídos”

Podem ser caracterízados por:

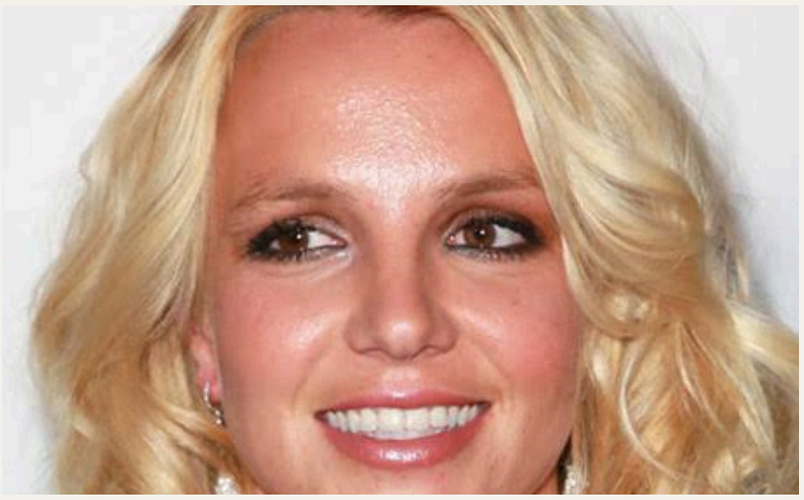

Ângulo

Ao contrário da maquiagem da foto, harmonizamos a ângulo com esfumados da metade para fora, em um formato mais puxado, em um ângulo de 45 graus.

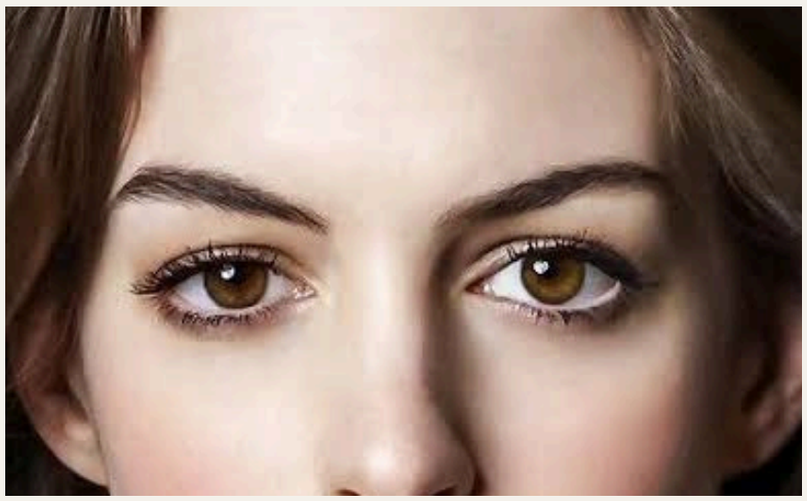

Linha inferior

Ao contrário da maquiagem da foto, harmonizamos sem reforçar esta característica, deixando toda parte inferior mais “limpa” sem lápis e esfumados.

Pálpebras

Assim como na primeira foto temos que trazer o esfumado para cima, passando a sombra por cima das pálpebras.

Nesta apostila vimos algumas de muitas características de olhos, e como podemos harmoniza-los , mas lembramos que nada é regra e podemos ter variáveis!

Por isso sempre testem, e procurem obseevar suas peculiaridades, e assim irão se maquiar com maior facilidade.